ERFGOED DAG

ERF GOED NOORDER KEMPEN

KIE ZEN

ZONDAG 22 APRIL

REGIO NOORDER KEMPEN

#ERFGOEDDAG

GRATIS ACTIVITEITEN /// GRATIS DUO DAGPAS DE LIJN

WWW.ERFGOEDNOORDERKEMPEN.BE

download
de erfgoedapp

ONTDEK MEER MET DE ERFGOEDAPP:

1. Scan de QR-code
2. Download de gratis Erfgoedapp
3. Zie je een + in deze brochure?

   Scan de foto en beleef meer...

2018 is door Europa uitgekozen om het Europees Jaar van het Cultureel Erfgoed te zijn.
2018 is ook het jaar van de lokale verkiezingen in België. Amper een jaar, in 2019, later kan u volksvertegenwoordigers kiezen, zowel op Vlaams, Belgisch als Europees niveau.
Politici en andere beleidsmakers zowel op Europees, Vlaams als lokaal niveau kunnen voluit kiezen om van erfgoedzorg een prioriteit te maken en er volop in te investeren. Uzelf kan kiezen om uw belangstelling en zorg voor erfgoed te tonen door deel te nemen aan het aanbod dat honderden organisaties hebben uitgewerkt op 22 april 2018. Kies goed en maak er een fantastische hoogdag van.

Vlaams minister van Cultuur, Media, Jeugd en Brussel, Sven Gatz

Erfgoeddag in Vlaanderen en Brussel is een initiatief van FARO, Vlaams steunpunt voor cultureel erfgoed. Ontdek het volledige programma op www.erfgoeddag.be.

ERFGOEDDAG IN DE NOORDERKEMPEN

ZONDAG 22 APRIL 2018

Wat gaan we doen vandaag? De keuze is snel gemaakt: we kiezen voor erfgoed en gaan mee in het spoor van Erfgoed Noorderkempen! Erfgoedliefhebbers uit 10 gemeenten van de Noorderkempen pakken op Erfgoeddag uit met het verleden, en de keuzes die worden gemaakt om het mee te nemen naar de toekomst. Het resultaat zijn meer dan 20 verrassende activiteiten in jouw regio rond het thema 'kiezen': van trouwfoto's tot film kijken, van tentoonstelling tot honing proeven, van verhalen vertellen tot samen dansen... voor elk wat wils, voor groot en klein. Keuze genoeg!

Met deze brochure maakt Erfgoed Noorderkempen je wegwijs in het goedgevulde programma. Raadpleeg onze website www.erfgoednoorderkempen.be voor de laatste nieuwtjes, een handig overzicht of wijzigingen. Probeer ook eens de Erfgoed App met leuke filmpjes. Je kan ons op Erfgoeddag ook een bezoekje brengen: we verwelkomen je graag aan onze stand in de gemeente Ravels aan het Museum aan de Grens tussen 13 en 17 uur.

Arendonk 6
Beerse 7
Hoogstraten 8
Kasterlee 10
Merksplas 23
Oud-Turnhout 11
Ravels 12
Rijkevorsel 14
Turnhout 18
Vosselaar 24

KIES JE ERFGOED

in Arendonk, Beerse, Merksplas, Oud-Turnhout, Rijkevorsel, Ravels en Turnhout

Met de wedstrijd 'Kies je erfgoed!' legt Erfgoed Noorderkempen samen met zeven gemeenten het oor te luisteren bij de inwoners en erfgoedliefhebbers in elke deelnemende gemeente. We roepen je hulp in om het erfgoed van jouw gemeente mee op de kaart te zetten en zo een stem te geven. Een vergeten traditie, een geliefd dialectwoord, een onbekend en onbemind archiefstuk of een markant figuur... neem het op voor wat volgens jou óók het erfgoed mag zijn van je gemeente of stad. In sommige gemeenten kan je mee nomineren, andere gemeenten laten je kiezen uit een lijst, samengesteld door experten. Op Erfgoeddag kan iedereen, jong en oud, dan mee stemmen op zijn of haar favoriet. Daarna maken we de winnaar per gemeente bekend.

Elke gemeente organiseert zelf de verkiezing in aanloop naar Erfgoeddag.

STEMMEN TIJDENS ERFGOEDDAG

1

Arendonk	Oude beeldhouwklas naast bib	10 tot 18 uur	•
Beerse	Heemkundig Museum Tempelhof	14 tot 18 uur	•
Merksplas	stemhokje foyer gc De MARc/kT	t.e.m. 27 april!	•
Oud-Turnhout	kieshokje OC De Djoelen	10 tot 18 uur	•
Rijkevorsel	kieshokje Raadzaal Gemeentehuis	10 tot 17 uur	•
Ravels	Museum a/d Grens	13 tot 17 uur	•
Turnhout	kieshokje Jacobsmarkt	10 tot 17 uur	•

De Franse filosoof Bruno Latour bedacht het idee van het 'Parlement der Dingen'. In dit parlement nemen mensen die willen optreden als woordvoerder van 'de dingen' het woord, in naam van deze dingen.

Bekijk het eens vanuit het standpunt van... het erfgoed zelf:

HET PARLEMENT DER DINGEN

Begin 2019 organiseert Erfgoed Noorderkempen met de winnaars van elke gemeente het 'Parlement der Dingen'. In dit parlement laten we het erfgoed zelf aan het woord: wat was de vroegere functie en wat kan de huidige functie zijn? Hoe wil het erfgoed bewaard worden en wat kan het nog betekenen in de toekomst voor iedereen? Een vertegenwoordiger uit elke gemeente probeert zo goed mogelijk zijn of haar erfgoed te verdedigen.

Meer nieuws over 'Kies je erfgoed!' of het Parlement der Dingen?
Volg ons online via www.erfgoednoorderkempen.be of facebook.com/erfgoednoorderkempen.

TENTOONSTELLING

ARENDONK, VROEGER EN NU

Benieuwd hoe je straat er vroeger uit zag? De amateurfotografen van de Arendonkse Fotoclub (Arfoc) brengen oude straatbeelden samen met beelden van vandaag. Wat kan je nog meer (her)ontdekken tijdens deze nostalgische fototentoonstelling? Luchtfoto's van Arendonk 25 jaar geleden, oude portretfoto's van bekende en minder bekende Arendonkse gezichten, ...

10 tot 18 uur

Oude beeldhouwklas naast de bibliotheek, Deroissart 5, 2370 Arendonk

Arfoc - Arendonkse Fotoclub i.s.m. Cultuurraad Arendonk, blockxl@gmail.com, 0474 290 140, www.arfoc.be

De gemeente Arendonk organiseert op Erfgoeddag ook een 'Kies je erfgoed-wandeling'. Deze wandeling start aan de oude beeldhouwklas. Vertrek met gids om 10.30 en om 14 uur.

ZOEKTOCHT - TENTOONSTELLING - DEMONSTRATIE - VERTELLINGEN

TRADITIES, OUD MAAR NIET OUT

Bezoek het huidige Museum Tempelhof voor de laatste keer tijdens Erfgoeddag, alvorens daar de werken starten voor het nieuwe dienstverleningscentrum van de gemeente.

Op Erfgoeddag zet Beerse een aantal tradities in de kijker. Welke tradities houden we nog in ere? En hoe doen we dat? Welke tradities zijn verdwenen, maar roepen toch nog heel wat mooie herinneringen op? Hoe maken we dit soort tradities bestand tegen de tijd? Overleven ze beter als ze worden aangepast aan de moderne noden en inzichten?
Je kan komen luisteren naar oude verhalen, een tentoonstelling bezoeken over de rijke traditie van de Sint-Sebastiaansgilde of deelnemen aan een zoektocht (ook voor kleine speurneuzen!). Daarnaast kan je getuige zijn van oude ambachten en zelfs een volksdans aanleren. Tot slot kan je deelnemen aan een tafelgesprek over het behoud van tradities. Kortom, er valt heel wat te beleven in Beerse op deze jaarlijkse Erfgoeddag!

14 tot 18 uur

Heemkundig Museum Tempelhof, Bisschopslaan 1, 2340 Beerse

Heemkundige Kring De Vlierbes en Sint-Sebastiaansgilde Vlimmeren i.s.m. Cultuurdienst Beerse, cultuur@beerse.be, 014 60 07 70

TENTOONSTELLING

NA DE WATERSCHADE! DE RESTAURATIE VAN DE SCHILDERIJEN VAN KAREL BOOM

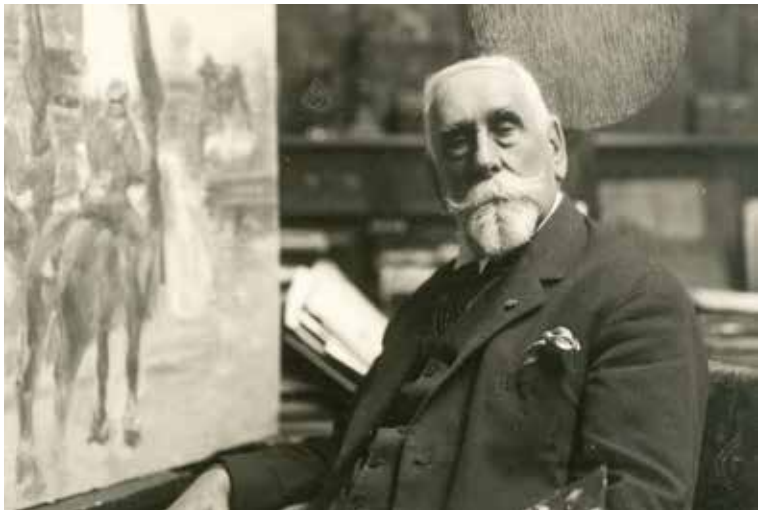

In de nacht van 23 mei 2017 sprong een waterkraantje waardoor grote delen van het historische stadhuis onderliepen. Acht schilderijen van de schilder Karel Boom (1858-1939) werden zwaar beschadigd. Ondertussen zijn ze piekfijn gerestaureerd. Er werd gekozen niet enkel de waterschade ongedaan te maken maar de schilderijen grondig te restaureren. Restauratieatelier Artecura verwijderde de oude vernislagen, spande de schilderijen terug op en retoucheerde lacunes. Hiernaast kom je ook vanalles te weten over Karel Boom en eerdere rampen die het stadhuis teisterden.

10 tot 17 uur

Stadhuis Hoogstraten, Vrijheid 149, 2320 Hoogstraten

Stedelijk Museum Hoogstraten, museum@hoogstraten.be, 03 340 19 80

www.hoogstraten.be/museum

OOK TE BELEVEN TIJDENS ERFGOEDDAG...

© Judith Dirven

WELKOM IN HOOGSTRATEN! OPENING TOERISTISCH SEIZOEN.
Zondag 22 april wordt het nieuwe toeristische seizoen in Hoogstraten feestelijk geopend op het begijnhof van 12 tot 17 uur. Ook de Laermolen feest mee en bereidt artisanale smoutebollen. Je bereikt de molen via een huifkar die pendelt tussen het begijnhof en de molen. Kom af, en laat je verrassen door een totaalspektakel met opendeurdag Toerisme Hoogstraten, streekspecialiteiten, mondiale markt, muziek en nog zo veel meer!

12 tot 17 uur

Begijnhof, 2320 Hoogstraten

Toerisme Hoogstraten, toerisme@hoogstraten.be, 03 340 19 55

KASTERLEE

TENTOONSTELLING - LEZING

TROUWEN VOOR EN NA 1950, VAN SOBER NAAR RIJKELIJK

Deze tentoonstelling loopt nog tot 14 april 2019.

Welke keuze is belangrijker dan die van een levenspartner? De fototentoonstelling put uit albums van paartjes van enkele decennia voor en na 1950. Verschillende aspecten van de huwelijksdag komen aan bod: uitnodiging, kledij, kerk, gemeentehuis, feest. Zoals bij een echte bruiloft kan je je ook verwachten aan een spreker, een filmpje, een drankje en... een bladerdeeg huwelijksbootje - lekker gevuld.

—

10 tot 17 uur

Heemerf De Waaiberg, Waaiberg 1A, 2460 Kasterlee

Heemkundige Kring Kasterlee-Lichtaart-Tielen, hermanvangorp@pandora.be, 0499 277 780, heemkring.kasterlee.be

—

KIES JE ERFGOED

OUD-TURNHOUT

VERKIEZING - FILM - WANDELING - FOTOSPEL

KIES HET ONROEREND ERFGOED VAN OUD-TURNHOUT!

Zelf een kandidaat voor deze titel nomineren kan nog tot 15 april 2018, door een bericht te sturen naar ditmoetblijven@gmail.com.

Heemkundekring Corsendonca plaatst op Erfgoeddag een authentiek kieshokje in OC De Djoelen. Daar kan iedereen in volstrekte anonimiteit en mét een rood potlood een stem uitbrengen om mee te beslissen welk gebouw, landschap of monument hét onroerend erfgoed van Oud-Turnhout wordt en dus zeker nooit mag verdwijnen.

Tijdens Erfgoeddag kan je ook oude films over de vieringen van 100, 125 en 150 jaar Oud-Turnhout bekijken en zetten we de geklasseerde monumenten die Oud-Turnhout rijk is in de kijker. Kinderen maken die dag kennis met het belang van erfgoed door hun eigen kasteel te bouwen of mee te doen aan een leerrijk fotospel. En voor wie graag de benen strekt, is er een korte dorpswandeling met fotozoektocht en allerlei markante weetjes over Oud-Turnhout.

—

10 tot 18 uur

OC De Djoelen, Steenweg op Mol 3 bus 2, 2360 Oud-Turnhout

Heemkundekring Corsendonca, heemkunde@oud-turnhout.be, 014 47 94 94, www.corsendonca.be

—

KIES JE ERFGOED

TENTOONSTELLING

KIEZEN VOOR MUZIEK

De tentoonstelling loopt door tot 14 april 2019. Op 13 mei 2018 vullen we dit aan met live optredens van fanfares, koren, bandje en individuele artiesten op en rond de kiosk te Poppel.

Sinds jaar en dag kiezen de inwoners van Ravels voor muziek. We doken in oude collecties en archieven en tonen je een unieke selectie foto's, instrumenten, documenten, anekdotes, vaandels, kleding en presentaties. Een belangrijk onderdeel van de tentoonstelling is gewijd aan de fanfares uit onze deeldorpen. Ook de zang- en kerkkoren en de bands komen uitgebreid aan bod. Kom kijken en luisteren!

—

14 tot 17 uur

Museum aan de Grens (het MAG), Dorp 64, 2382 Poppel

Heemkunde- en Erfgoedvereniging Nicolaus Poppelius i.s.m. muziekverenigingen van de fusiegemeente Ravels, voorzitter@nicolaus-poppelius.be, www.museumaandegrens.be

—

PRESENTATIE

KIEZEN... MET EEN TASTBAAR VERLEDEN VOOR DE TOEKOMST

De Sint-Sebastiaansgilde, één van de oudste verenigingen van Poppel, kiest voor de toekomst. De gilde, één van de weinige voorbeelden van immateriëel erfgoed in Poppel, heeft geïnvesteerd in een gildehuis. Zo wil ze haar activiteiten ontplooien en dit met respect voor het verleden van dit eeuwenoud broederschap.. Graag stelt de gilde ook haar werking voor en toont de tastbare erfenis waarover zij beschikt.

—

14 tot 18 uur

Sint-Sebastiaansgilde Poppel, Krommendijk 102, 2382 Poppel

sintsebastiaanpoppel.wordpress.com

—

ERFGOED NOORDERKEMPEN FEEST MEE!

Erfgoed Noorderkempen laat je in Ravels kennismaken met haar werking. Tussen 13 en 17 uur verwelkomen we je graag aan onze stand aan het Museum aan de Grens. Samen met de gemeente Ravels, de heemkundevereniging en de gilde zorgen we ook voor extra feestgedruis met concerten, een leuke huifkartocht,...

Samen met de zendamateurs UBA-Noorderkempen kan je een telegram in morsecode versturen vanuit het Museum naar het gildehuis of omgekeerd. Kinderen kunnen hun eigen seinsleutel komen knutselen.
Meer info over UBA: on4nok@uba.be

KIES JE ERFGOED

VERKIEZING

VERKIEZING VAN HET ERFGOED VAN RIJKEVORSEL

Onze gemeente is enkele beschermde locaties rijk. In een 'echt' verkiezingshokje, nog met pen en papier, kun je stemmen op 'Hét Erfgoed van Rijkevorsel'.

10 tot 17 uur
Gemeentehuis/Raadzaal, Molenstraat 5, 2310 Rijkevorsel
Gemeentebestuur i.s.m. Heemkundige Kring Rijkevorsel, toerisme@rijkevorsel.be, 03 340 00 12, www.rijkevorsel.be/erfgoeddag

Rijkevorsel

TENTOONSTELLING

VERKIEZINGSKOORTS

Voor de huidige politici is het belangrijk om aanwezig te zijn op de sociale media. Maar hoe profileerden zij zich vroeger? Hoe maakten ze hun programma bekend aan de kiezer? In de raadzaal van het gemeentehuis loopt op Erfgoeddag een tentoonstelling rond verkiezingspamfletten.

10 tot 17 uur
Gemeentehuis/Raadzaal, Molenstraat 5, 2310 Rijkevorsel
Gemeentebestuur i.s.m. Heemkundige Kring Rijkevorsel, toerisme@rijkevorsel.be, 03 340 00 12, www.rijkevorsel.be/erfgoeddag

VERKIEZING

DE KERK ALS NIEUW DORPSKNOOPPUNT

De kerk van de parochie Sint-Jozef wordt steeds minder gebruikt en verliest zijn sociale betekenis. Het wordt een hele uitdaging om in de toekomst het gebouw terug de functie te geven van ontmoetingsplaats, als hart van een gemeenschap. Benieuwd naar onze plannen of heb je zelf ideeën? Kom dan langs op Erfgoeddag!

13 tot 17 uur

Sint-Jozefkerk, Kerkdreef 66, 2310 Sint-Jozef Rijkevorsel

Gemeentebestuur i.s.m. Innovatiesteunpunt, Rurant en kerkfabriek Sint-Jozef, toerisme@rijkevorsel.be, 03 340 00 12, www.rijkevorsel.be/erfgoeddag

TENTOONSTELLING - LEZING - SCHOOLPROJECT

KIEZEN IN EEN MUSEUM

Wandel door het museum en verken de diverse thema's waarbij kiezen nodig is. Van 15 tot 16 uur schuif je aan voor een boeiende lezing over het thema kiezen, met sterke verhalen over verscheurende keuzes. Leerlingen van het 6e leerjaar uit de verschillende lagere scholen noteren hun beroepskeuze in een brief. De brieven worden verzegeld en in een koffer gedeponeerd en binnen 20 jaar pas geopend.

10 tot 18 uur

Het gemeentelijk heemkundig museum in het gemeentehuis, Molenstraat 5, 2310 Sint-Jozef Rijkevorsel

Heemkundige Kring van Rijkevorsel i.s.m. lokale lagere scholen, dienst toerisme, gemeente, hkrijkevorsel@outlook.be, 03 314 41 76, heemkundigekringrijkevorsel.wordpress.com

KIES JE ERFGOED

DEMONSTRATIE

EVOLUTIE IN HET BIJENHOUDEN

Bijengilde De Rosse Bie stelt haar bijenhal open voor het publiek en laat je kennis maken met het hedendaags imkeren. Het bijenvolk kan ter plaatse bewonderd worden. Leer ook meer over de evolutie van het korfimkeren naar het imkeren met bijenkasten. Een oud filmpje toont hoe het korfimkeren in z'n werk ging. Kinderen kunnen het streekproduct honing leren proeven en ontdekken het verschil tussen bijen, hommels en wespen en het nut van deze dieren.

10 tot 18 uur
Stadsboerderij, Veldekensweg 10, 2300 Turnhout
De Rosse Bie, info@derossebie.be, 0468 155 937, www.derossebie.be

Wat hebben Campus Blairon en de Warande in Turnhout, de Liereman en WZC Eigenaard in Oud-Turnhout, 't Giels Bos in Gierle, de Korhaan in Arendonk, ... gemeen?
Ze herbergen allemaal een bijenkast van De Rosse Bie!

RONDLEIDING - TENTOONSTELLING

BEZOEK HET MEDISCH EDUCATIEF MUSEUM!

Ontdek de geschiedenis van de zorg voor zieken in Turnhout aan de hand van een gratis rondleiding in het Meduceum of Medisch Educatief Museum. Een ervaren gids vertelt over het belang van de farmaceutische ontdekkingen van Dr. Paul Janssen en toont bewaard gebleven verpleegkundige en medische voorwerpen uit de collectie van de gasthuiszusters.
Welke (ethische) keuzes werden gemaakt bij het medisch experimenteren? Welke (bewuste) keuzes speelden mee bij het bewaren van het bedrijfs-erfgoed?
Om het museum te kunnen bezoeken, moet je je vooraf inschrijven voor de groepsrondleidingen om 13, 14, 15 en 16 uur.

13, 14, 15 en 16 uur
Meduceum, Kasteelplein 23, 2300 Turnhout
Meduceum vzw i.s.m. Toerisme Turnhout, inschrijven kan tot 16 april 2018, rita.dries@telenet.be, 0491 377 182, www.meduceum.be

LEZING - FILM

MARQUIS DE WAVRIN: HET BEWAREN VAN WAARDEVOLLE FILM

Het Koninklijk Belgisch Filmarchief beheert sinds haar oprichting een van de rijkste filmcollecties ter wereld. Honderdduizenden filmbobijnen worden er bewaard en klaargemaakt voor vertoning. Meer en meer worden deze films gerestaureerd en gedigitaliseerd. Bruno Mestdagh, hoofd digitale filmcollectie, zal hierover spreken voor de vertoning van de film. Eén van zijn medewerkers is Grace Winter. Zij groef in de geschiedenis van de vergeten Belgische markies Robert de Wavrin, die eind jaren 1920 als eerste blanke bij een indianenvolk in het noordelijke Amazonegebied filmopnamen maakte. In 'Le Marquis de Wavrin, du manoir à la jungle' recreëert Grace Winter samen met Luc Plantier het leven van deze excentrieke edelman. Het regisseursduo toont 's mans schitterende foto's in al hun glorie, blaast het stof van diens documentaires en reconstrueert als klap op de vuurpijl een verloren gewaande film. Na de film kunnen er aan Grace Winter nog vragen gesteld worden over het maken van de film.

19 uur: inleiding door Bruno Mestdagh, **19.30 uur:** start film, **21 uur:** Q&A met Grace Winter, **21.30 uur:** einde
UGC Turnhout, Graatakker 99, 2300 Turnhout
www.mooov.be - Gratis tickets verkrijgbaar via MOOOV

OOK TE BELEVEN TIJDENS ERFGOEDDAG...

ONTDEK, PROEF EN BELEEF TURNHOUT TIJDENS OPENING TOERISTISCH SEIZOEN

Op zondag 22 april wordt het nieuwe toeristische seizoen feestelijk geopend op de Jacobsmarkt. Je kunt er die dag in een echt stemhokje je favoriete erfgoed kiezen. In het kader van Pop Up Europa zullen de partnersteden van Turnhout aanwezig zijn. Voor de kinderen is er een wedstrijd rond Europa met leuke prijzen en animatie zoals kindergrime en een ballonclown. Verder zal er muziek zijn, een hapje en een drankje en stelt Toerisme & UiT nieuwe toeristische producten voor. Ook de toeristische partners van Turnhout komen naar de Jacobsmarkt om hun aanbod voor te stellen. Zoals elk jaar kun je Turnhout komen ontdekken, proeven en beleven tijdens Opening Toeristisch Seizoen.

10 tot 17 uur
Jacobsmarkt, 2300 Turnhout
Toerisme & UiT, Toerismehuis 't Steentje, toerisme@turnhout.be, 014 44 33 55, www.toerismeturnhout.be – www.uitinturnhout.be

TURNHOUT

TE GEK!?

De nieuwe campagne van Te Gek!? gaat over het thema Internering : 'Van Gevangenis naar Zorg'.

Op 22 april is een fietslus uitgestippeld langs fietsknooppunten tussen de gevangenis Turnhout, de gevangenis Merksplas en het dienstverlenings-centrum (DVC) 't Zwart Goor. De fietsroute is gezinsvriendelijk. Iedereen welkom!

- Tussen 10 en 17 u kan je fietsen tussen drie fietshaltes (vertrek -en stopplaatsen): het opleidingscentrum voor Penitentiair Personeel (OCPP) van Merksplas, de gevangenis Turnhout en DVC 't Zwart Goor (Het Koffiepotje).
- De fietsroutes zijn te verkrijgen aan de drie fietshaltes.
- Wie de lus uitrijdt, krijgt aan de derde halte een kleine attentie.
- Drankjes en hapjes te verkrijgen.
- Een mogelijkheid tot het bezoek van het OCPP en de gevangenis Turnhout voor een tentoonstelling met werken van geïnterneerden en informatie over internering.
- Meer info over de campagne vind je op: www.vangevangenisnaarzorg.be of www.tegek.be/internering

KIES JE ERFGOED

MERKSPLAS

WAT HEEFT MERKSPLAS WAT EEN ANDERE GEMEENTE NIET HEEFT?

© Rudi Rombouts

Waar zijn Spetsers fier op en wat moet absoluut bewaard blijven?

In onze gemeente kan je vanaf vandaag tot en met 11 april jouw geliefde erfgoed (gebouw, landschap, traditie/gebruik, (erfgoed)vereniging enz.) insturen. Dit kan je ofwel digitaal via: www.merksplas.be/kiesjeerfgoed of via een papieren stembiljet te vinden in het stemhokje in de foyer van gc De MARc/kT.
De cultuurraad maakt daarna uit de populairste inzendingen een shortlist. Vanaf 16 april tot en met 27 april kan je in een tweede stemronde op je uiteindelijke favoriet stemmen. We verloten 3 spetsersbonnen onder de inzenders!

gemeente MERKSPLAS

Foyer gc De MARc/kT, Markt 1, 2330 Merksplas
Cultuurdienst Merksplas, 014 63 94 42, cultuur@merksplas.be

TENTOONSTELLING - DEMONSTRATIE

KIEZEN VOOR TRADITIES: GILDEBEZIT EN DE GERESTAUREERDE VLAGGEN VAN DE SCHUTTERSGILDE

De Sint-Sebastiaansgilde stelt waardevol patrimonium tentoon aan het grote publiek: o.a. twee vlaggen van de schuttersgilde (vlag 1712 en oorlogsvlag 1914) werden recent geconserveerd en zijn te bewonderen tijdens Erfgoeddag. Kom alles te weten over hoe deze restauratie in zijn werk is gegaan. De gildeleden belichten ook hun activiteit als schutter. Een demonstratie vendelen, dansen van de 'Kadril van Vosselaar' én live muziek maken van de tentoonstelling een echt feest.

—

10 tot 18 uur

Gemeentehuis Vosselaar (glazen straat), Cingel 7, 2350 Vosselaar

sintsebastiaansgildevosselaar@gmail.com, 0497 270 365, www.sint-sebastiaansgilde-vosselaar.be, Sint-Sebastiaansgilde i.s.m. Provincie Antwerpen, Gemeente Vosselaar, Erfgoed Noorderkempen en al onze crowdfunders en sympathisanten!

—

THEATER

MARIEKE EN LOWIEKE

1914. Marieke is de knappe dochter van meester Sus, die zich liever monsieur François laat noemen. En Lowieke is de avontuurlijke zoon van de plaatselijke cafébaas. Als Marieke en Lowieke niet in het hooi aan het stoeien zijn, dan zitten ze achter elkaar in het bos. En dat heeft meester Sus niet graag. Dan valt het Duitse leger binnen. Lowieke geeft zich op als vrijwilliger en vertrekt naar het front. Marieke blijft achter, alleen, zwanger. Schande. Dus duikt ze onder. In het café van de vader van Lowieke. Hij vertelt je hun triestige liefdesverhaal.
Jef Louisa Versmissen, afkomstig uit Vosselaar, schreef deze monoloog naar aanleiding van de herdenking van De Groote Oorlog. Een mooie brug naar Erfgoeddag!

—

Vrijdag 20 april 2018 van 20 tot 22 uur

Zaal Reynaert, Maurits Pottersstraat 1

Cultuurdienst Vosselaar, reserveren via e-loket, www.vosselaar.be

ERF GOED NOORDER KEMPEN

ERFGOED NOORDERKEMPEN ?

Bezit jij erfgoed en wil je hier actief mee aan de slag gaan om het zo goed mogelijk te bewaren, verzorgen of laten zien? Oude foto's van je vereniging, dialect klappe mè die van os, je woning uit een vorige eeuw, het wafelrecept van je grootmoeder, de jaarlijkse carnavalsstoet in je gemeente, het kapelletje tussen de velden, ... Dan is Erfgoed Noorderkempen je eerste keuze!

CONTACTEER ONS
Erfgoed Noorderkempen, Druivenstraat 18, 2300 Turnhout
info@erfgoednoorderkempen.be, 014 44 33 62

VOLG ONS
Surf naar www.erfgoednoorderkempen.be, schrijf je in op onze nieuwsbrief of via Facebook en Instagram.

Erfgoed Noorderkempen is een samenwerking tussen 11 gemeenten: Arendonk, Baarle-Hertog, Beerse, Hoogstraten, Kasterlee, Merksplas, Oud-Turnhout, Rijkevorsel, Ravels, Turnhout en Vosselaar.

COLOFON
Redactie: deelnemende organisaties i.s.m. FARO en Erfgoed Noorderkempen
Foto's: collecties deelnemende organisaties, Stadsarchief Turnhout – www.erfgoedbanknoorderkempen.be
Campagnebeeld: winkeltje in Wellen door Benny Antoniw
Vormgeving: Stokken & Staarten
Druk: Drukkerij Maes - gedrukt op ecologisch papier

V.U. Jan Sels, Draaiboom 98, 2360 Oud-Turnhout

Erfgoeddag 2018 met dank aan de lokale gemeentebesturen, erfgoedverenigingen, heemkringen, gilden, musea, erfgoedliefhebbers en vrijwilligers.

BELEEF Erfgoeddag met een GRATIS duo-dagpas van De Lijn

Vul deze **bon** in, geef hem aan uw bus- of tramchauffeur en ontdek de fraaiste cultureel-erfgoedcollecties op Erfgoed-dag, een hele dag lang, met de bus en tram.

Voornaam _____ Naam _____
Straat _____ Nr. ____ Busnr. ____
Postcode _____ Gemeente _____
Leeftijd ____ e-mailadres _____

☐ Ik krijg liever geen informatie en aanbiedingen van De Lijn.

Evenementnummer: 199

Opgelet: de twee dagpassen zijn enkel geldig voor 2 personen op zondag 22 april 2018.
Enkel originele bonnen worden aanvaard. Niet verenigbaar met andere promoties.

ERFGOED DAG

Mijn lijn, altijd in beweging

WWW.ERFGOEDNOORDERKEMPEN.BE

WWW.ERFGOEDDAG.BE